

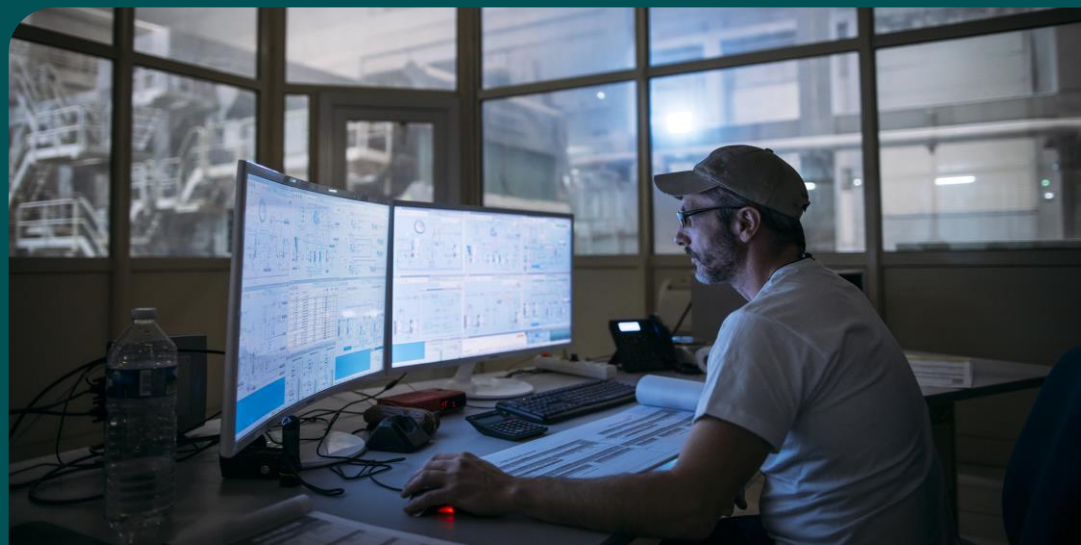

Baromètre de l'apprentissage dans l'Industrie Papier Carton

Indicateurs de performance
Édition février 2024

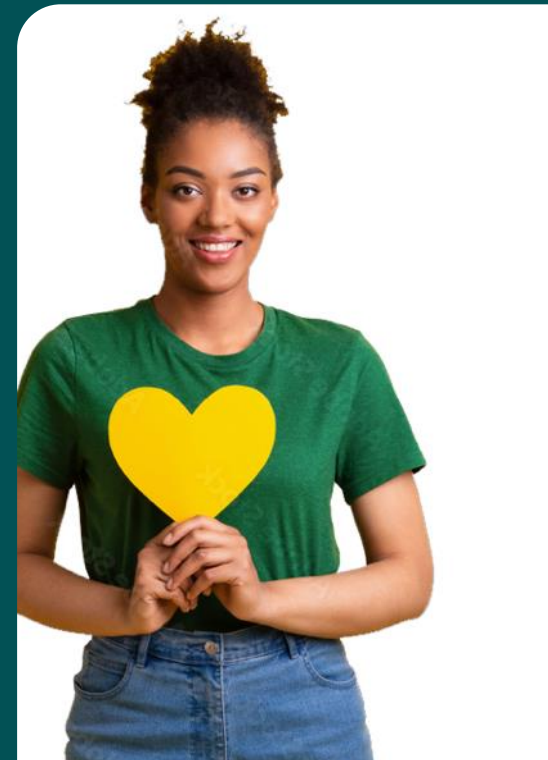

Les apprentis dans l'Industrie Papier Carton



1 556

**apprentis en 2023 dans les entreprises
de l'Industrie Papier Carton**

Source : données OPCO2i 2023

+7% / 2022 (1 456)

Taux d'apprentis dans la Branche IPC au 31/12/2023

2,4%

*sur la base de 63 740 salariés de l'IPC
(source : Quadrat pour IPC, 2023)*

Evolution 2019-2025

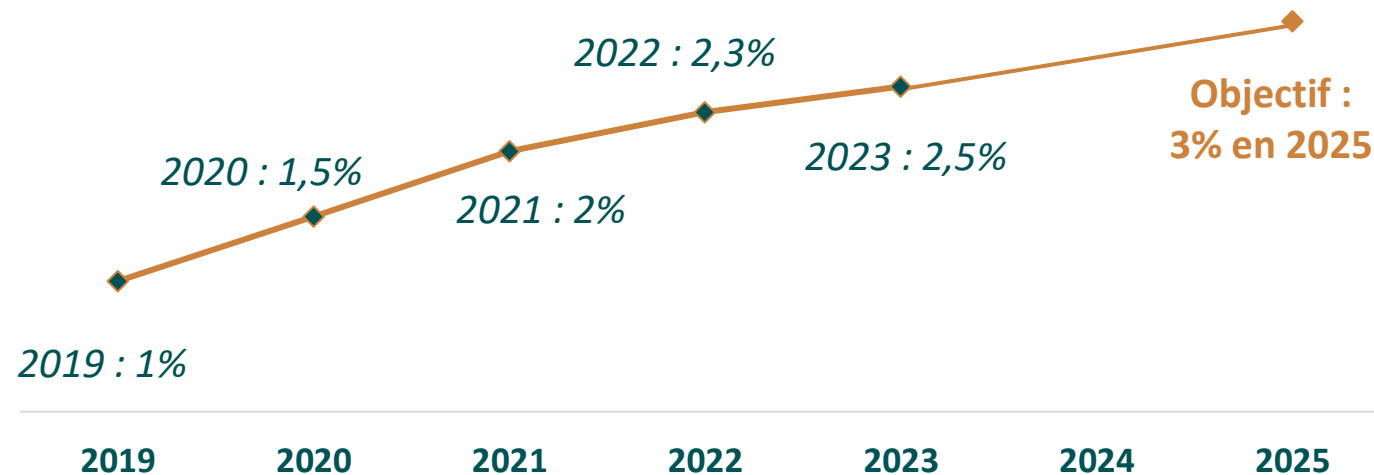

Satisfaction des apprentis de l'Industrie Papier Carton



Taux de satisfaction des apprentis de l'Industrie Papier Carton

Source : Enquête et traitement KYU 2023 – 83 répondants IPC

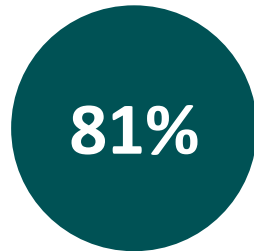

des apprentis de l'IPC satisfaits ou très satisfaits de leur expérience de l'apprentissage dans l'IPC

Taux d'emploi des apprentis de l'IPC à 6 mois

Source : Inserjeunes 2021-2022, Inser-sup 2020-2021, OPCO 2i 2023, traitement KYU

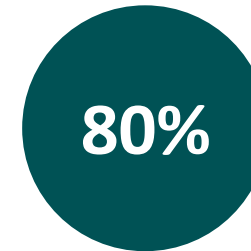

des apprentis de l'IPC trouvent un emploi entre 6 et 18 mois après la fin de leur formation

Indicateurs entreprises de l'Industrie Papier Carton



Part d'établissements de l'IPC ayant au moins un(e) apprenti(e)

Source : données OPCO2i 2023

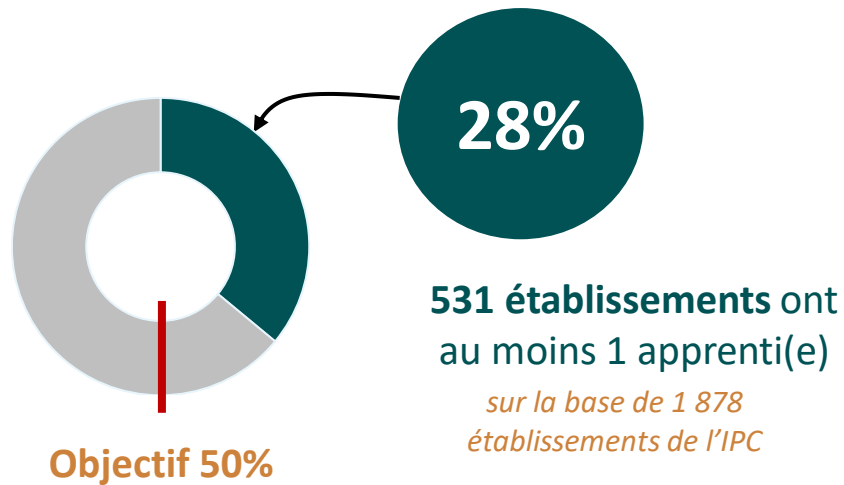

Part des établissements par secteur de l'IPC ayant recours à l'apprentissage

Source : données OPCO 2i 2023, Panorama IPC 2020, traitement KYU

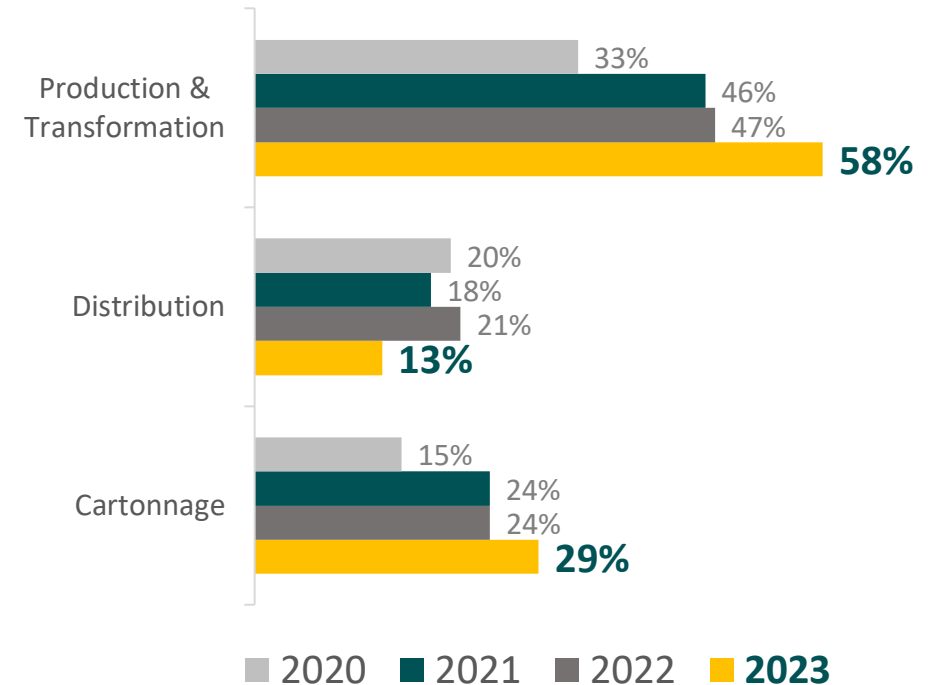

Indicateurs CFA

Répartition des apprentis IPC par typologie de diplôme

Source : données OPCO 2i 2023, AFIFOR

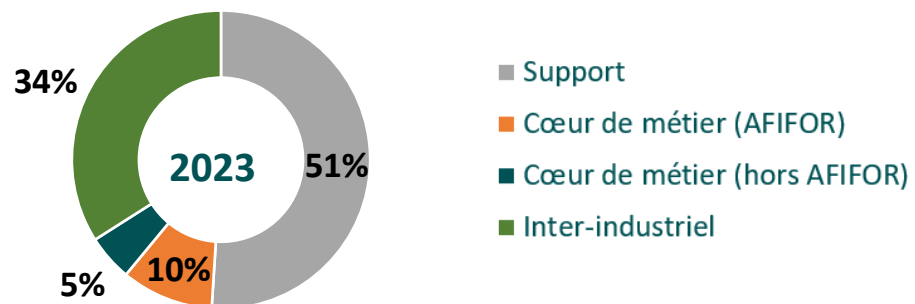

Le réseau AFIFOR capte 67% des apprentis « cœur de métier » en 2023.

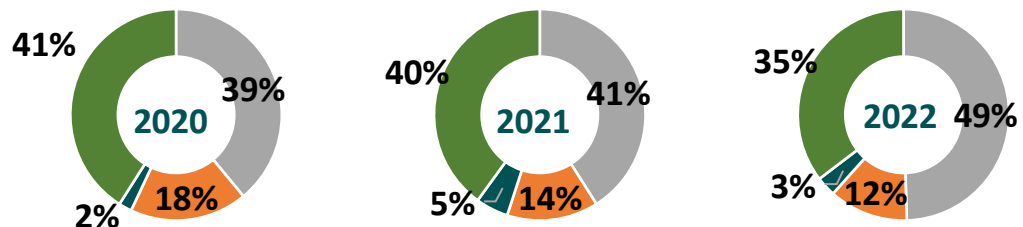

Les diplômes support prennent une part de plus en plus importante dans les formations préparées par les apprentis IPC

Principaux CFA (apprentis en cours)

Source : données OPCO 2i 2023

*Les CFA membres du réseau AFIFOR sont en gras

| Rang | CFA* | Nb apprentis 2023 (nb apprentis 2022) | Rang | CFA* | Nb apprentis 2023 (nb apprentis 2022) |
|------|--|---------------------------------------|------|--|---------------------------------------|
| 1. | AGEFAPAGE/CFA PAPETIER DE GERARDMER | 42 (45) | 11 | OGAES | 16 (NA) |
| 2. | AGEFPI (Grenoble INP-PAGORA) | 41 (39) | 12 | CFAI DE BRETAGNE | 15 (12) |
| 3. | CFAI ASS APPRENTISSAGE INDUSTRIEL | 34 (39) | 13 | UNIVERSITÉ ROUEN NORMANDIE (IUT PEC) | 14 (NA) |
| 4. | ESEPAC | 31 (27) | 14 | ESGCV | 14 (NA) |
| 4. | CFA FORMASUP NORD PAS DE CALAIS | 31 (30) | 15 | GRETA - CFA AQUITAINE | 14 (17) |
| 6. | CESI | 29 (17) | 16 | UNIVERSITÉ DE LORRAINE | 14 (17) |
| 7. | CFAU HAUTE ALSACE | 27 (20) | 17 | UNIVERSITÉ REIMS CHAMPAGNE-ARDENNE (IUT PEC) | 14 (11) |
| 8. | AFTRAL | 22 (14) | 18 | CFA PAYS DE LOIRE NANTES | 13 (NA) |
| 9. | CCI CHARENTE FORMATION | 20 (17) | 19 | ADEFSA CFA DESCARTES | 12 (11) |
| 10. | CFAI PICARDIE SENLIS | 19 (15) | 20 | AFIIG - GRAFIPOLIS | 12 (12) |

Nombre d'apprentis par diplôme

*Les diplômes stratégiques « cœur de métier » sont en gras



| Rang | Nom du diplôme* | Nb apprentis |
|------|---|--------------|
| 1. | BTS Maintenance des Systèmes | 130 |
| 2. | BTS Pilotage De Procédés | 50 |
| 3. | BTS Négociation et digitalisation de la relation client | 46 |
| 4. | BTS Gestion de la PME | 41 |
| 5. | Diplôme d'ingénieur de l'école internationale du papier, de la communication imprimée et des biomatériaux de l'INP de Grenoble | 38 |
| 6. | BTS Etude de réalisation d'un projet de communication | 33 |
| 7. | BTS Electrotechnique | 32 |
| 8. | Master Ingénierie de conception | 31 |
| 9. | Bac Pro Maintenance des systèmes de production connectés | 30 |
| 10. | BUT Packaging Emballage et Conditionnement : Ecoconception et industrialisation | 29 |
| 11. | BTS Comptabilité et gestion | 22 |

| Rang | Nom du diplôme* | Nb apprentis |
|------|--|--------------|
| 12. | Diplôme de l'école de management de Normandie – Programme Grande Ecole | 16 |
| 13. | Diplôme d'ingénieur du CESI | 15 |
| 14. | Bac Pro Logistique | 12 |
| 14. | TP Technicien supérieur /technicienne supérieure en méthodes et exploitation logistique | 12 |
| 14. | BUT Techniques de Commercialisation : Business développement et management de la relation client | 12 |
| 14. | Manager opérationnel d'activités | 12 |
| 15. | Master Marketing, vente | 11 |
| 16. | Bac Pro Réalisation de produits imprimés et plurimédia ; Option B, Productions imprimées | 10 |
| 16. | BTS Gestion des transports et logistique associée | 10 |
| 16. | Master Management | 10 |
| 16. | Master Gestion de production, logistique, achats | 10 |
| 16. | Licence Gestion | 10 |

Glossaire

| Indicateurs | Sources | Méthodologie / Objectifs |
|---|---|---|
| Nombre d'apprentis en cours au 31/12/2023 dans l'IPC | Données OPCO 2i 2023 | Objectif de doubler l'effectif d'ici à 2025 (base 750) |
| Satisfaction des apprentis de l'Industrie Papier Carton en 2023 | Enquête et traitement KYU 2023 | <ul style="list-style-type: none"> • Au moins autant de répondants en 2023 (base 70) • Au moins la même satisfaction en 2023 (base 79%) |
| Nombre d'établissements de l'IPC ayant au moins un apprenti au 31/12/2023 | Données OPCO 2i 2023 | <p>Objectif : 50% des établissements de l'IPC ont au moins 1 apprentis</p> <p>Objectif du taux global : 80%.</p> <p>Le taux a été estimé en prenant en compte les moyennes des taux d'insertion des diplômés obtenus par les apprentis du Papier Carton en les pondérant par la répartition par diplôme des apprentis transmise par OPCO 2i. Les données des diplômés de niveau 3 à 5 sont disponibles pour chaque diplôme de la base Inserjeunes. Pour les diplômés de niveau 6 et 7, les données sont disponibles par établissement sur la base Insercup et sont donc des moyennes multi-établissements.</p> |
| Estimation du taux d'emploi des apprentis de l'Industrie Papier Carton | Inserjeunes 2021-2022, Insercup 2020-2021, OPCO 2i 2023, traitement KYU | |
| Part des établissements de l'IPC par activité ayant un apprenti au 31/12/2023 | Données OPCO 2i 2023 | Objectifs par activités non déterminés en 2023 |
| Top 20 des CFA formant des apprentis de l'IPC en cours au 31/12/2023 | Données OPCO 2i 2023 | Objectif : tous les CFA AFIFOR dans le TOP 20. |

Les objectifs atteints sont en vert.
 Les objectifs non-atteints sont en rouge.



L'Industrie Papier-Carton

23 rue d'Aumale • 75009 Paris
contact@industriepapiercarton.fr
industriepapiercarton.fr

À bientôt !